

საქართველო



ს. ქართველთა ეროვნულ-დემოკრატიული პარტიის მთავარი კომიტეტის ორგანო.

რედაქცია და კონტორა:

თბილისი, რუსთაველის პროსპექტი № 11 რედაქცია და კონტორა
ლიბა ყოველ დღე დილის 9 ს., ნაშუადღევს 2 და ნახ. საათამდის.
ტელეფონი № 15-73.
მისამართი ღებულებებისათვის: თბილისი „საქართველო“ ფოსტის ყუ-
თი № 76

გ ა ნ ც ხ ა დ ე ბ ა ნ ი:

განცხადება მიიღება ნაშუადღევს 2 საათამდის. სტრიქონი პე-
ტიტი პირველ გვერდზე 15 მ. მე-4 გვერდზე—12 მ.
სამგლოვიარო განცხადებანი 30 სტრიქონი—400 მ. 2 ნახ. საათის
შემდეგ 100 მანეთით მეტი.

ხ ე ლ ი ს მ ო წ ე რ ა:

გაზეთი „საქართველო“ ქალაქსა და ქალაქს გარეთ ღირს თვეში—
375 მან. ცალკე №—15 მან.

ფასი 15 მან.

წელიწადი მეექვსე.

კვირა, გიორგოვისთვეს 28, 1920

№ 160

მ ო ტ ი ს ო ვ ი თ ყ ვ ე ლ გ ა ნ ს ა უ ზ ე თ ე ს ო ხ ა რ ი ს ხ ი ს

კ ო ნ ი ა კ ი

გაწმენდილი ზურის არაყი და ტკბილი სასმელები დ. ი. კალანდია

გითუხად და ცალ-ცალკე თვით კარხანაში სადგურის (ვაზულს) ქ. № 5.



განს. „საქართველო“-ს რედაქცია ღრმა მწუხარებით
აუწყებს საზოგადოებას დიდი არტისტის, ქართული
სცენის სიამაყის

ვ ლ ა დ ი მ ე რ მ ე ს ს ი უ ვ ი ლ ი ს

ცხედარს ათგებენ წირვასა და ანდერძს ქვაშეთის ტაძარში. დაკრ-
ძალვა მოხდება დიდუბურში საზოგადო მოღვაწეთა პანთეონში. წირ-
ვა დაიწყება დილის 9 საათზე.

მგლოვიარე ქართული ღრმის რეჟისორთა კოლეგია
აუწყებს საქართველოს მოქალაქეთ თავის უხუცესის
მადლ ნიჭიერის და დამსახურებულის წყვილის

ვ ლ ა დ ი მ ე რ ა ლ ე მ ს ი - მ ე ს ს ი უ ვ ი ლ ი ს

გარდაცვალებას.

სახელმწიფო თეატრების დირექცია, მსახიობთა კავშირი და სახელ-
მწიფო ღრმის მსახიობნი გულმწუხარებით აუწყებს ქართველ სა-
ზოგადოებას, რომ 28 ნოემბერს, ნაშუადღევს, გარდაიცვალა მა-
ღალნიჭიერი და დამსახურებული მსახიობი

ვ ლ ა დ ი მ ე რ ს ა რ დ ი ო ნ ი ს კ ე ა ლ ე მ ს ი - მ ე ს ს ი უ ვ ი ლ ი ს

ღრმად დამწუხარებული მეუღლე ანა ვასლის ასული და შვილი
ვლადიმერ ვლადიმერის ძე მესხიშვილები უფულოთაღს მწუხარებით
აუწყებენ ნათესაეთ და ნაცნობთ დაუფიწყარ

ლ ა დ ო ს

მიტყალებას. პანაშვიდი ყოველ დღე საღამოს 6 საათზე, ქვაშეთის
ეკლესიაში.

2-124-1.

სახელმწიფო თეატრთა დირექცია აუწყებს მოქალაქეთ, რომ დამ-
სახურებულის მსახიობის და რეჟისორის

ვ ლ ა დ ი მ ე რ ა ლ ე მ ს ი - მ ე ს ს ი უ ვ ი ლ ი ს

ცხედარს დაკრძალვა მოხდება დღეს, ნოემბრის 28 ს. ქვაშეთის ეკ-
ლესიიდან. წირვა დაიწყება დილის 10 საათზე. 1-1 125

ღრმად დამწუხარებულნი ნინო დიმიტრის ასული, ეკატერინე ალექსან-
დრეს ასული, შალვა და ვლადიმერ ვლადიმერის ძენი ალექსი-მესხი-
შვილნი აუწყებენ ნათესაეთ, მეგობრებს და ნათესაეებს, რომ დაუფი-
წყარ და საყვარელ

ვ ლ ა დ ი მ ე რ ს ა რ დ ი ო ნ ი ს კ ე ა ლ ე მ ს ი - მ ე ს ს ი უ ვ ი ლ ი ს

დაკრძალვა მოხდება კვირას, 28 ნოემბერს, დიდუბის ეკლესიის გაღ-
ვანში. წირვა—ქვაშეთის ეკლესიაში. 3310. 1.

კვირას, 28 ნოემბერს, ნაშუადღევს 2 საათზე ქვაშეთის ეკლესიაში
გადისდილ იქნება პანაშვიდი

ა გ ე ლ ა გ ე ლ ი ს კ ე კ ა ლ ა ს ო ზ ი უ ვ ი ლ ი ს

სახეგარი წლის გარდაცვალების დღიდან, რასაც აუწყებს ნათესაეთ და
ნაცნობთ დამწუხარებული მეუღლე მისი იულია მელქისედეგის ასული.
3309. 1.

საქართველოს მწვერალთა კავშირის საბჭო აუწყებს თავის წევრებს, რომ
ჩვენი სცენის დიდი მსახიობი

ლ ა დ ო მ ე ს ს ი უ ვ ი ლ ი ს

გვამის დაკრძალვა მოხდება დღეს, 28 ნოემბერს, პანთეონში, დიდუ-
ბეს. ცხედრის გამოხვენება ქვაშეთის ეკლესიიდან წირვის შემდეგ.
3312. 1.

ს ა ხ ე ლ მ ე ი ო ზ ო ლ ო რ ა მ ი ს . თ ე ა ს ტ რ ი .
(ყოფილი არტისტული—რუსთაველის ქრ., № 21, ტელ. 8-07).

ღრმად დამწუხარებული წარმოდგენა (კვირის)
◆ **შ ე ვ რ ო მ ე უ შ ა ნ ი** ◆
ვლ. ალექს. მესხიშვილის დაკრძ. გვამი
გარდაცვალ. სამშ. ათს 30 ნოემბრისათვის
კვირის ბილეთები გამოდგება სამშაბათს.

მ. შალვა ვლადიმერის ძე

გ ე რ დ ო - ზ ე მ ა ნ ი ა

ა. შანთიაშვილის

ახალი დეკორაციები მხატვრის
ვალ. სიღამონ - ერისთავისა
მუსიკა არაუჩვენდება: ბალეტო, სოპო.
რეჟისორი—ალ. ახმეტელი

ბ ი ლ ე თ ე ბ ი ქ ა ს ა ზ ი
დასაწყები საღამოს 8 საათზე.

ს ა ხ ე ლ მ ე ი ო ზ ო ლ ო რ ა მ ი ს . თ ე ა ს ტ რ ი .
კ ო პ ე რ ა

კვირას, 28 ნოემბერს
ა ბ ხ ა ლ ო რ ა დ ა თ ო რ ი
ორშაბათს, 29 ნოემბერს
ქართულ ენაზე ოპერა
● **ლ ა ლ ა ს ი** ●
სამშაბათს, 30-ს ნოემბერს
● **მ რ გ ა ლ ი ტ ი ს** ●
● **მ ა ძ ი ა ბ ა ლ ნ ი** ●
ორშაბათს, 27-ს ნოემბერს
ნიმფონიური კონცერტო
ბიორუსკი და ბელოუსის
მონაწილეობით.

ოპერისასაწყები საღამოს სრულ 8 საათზე.

დ დ ე ს

28 ნოემბერს
ს ა ხ ე ლ მ ე ი ო ზ ო ლ ო რ ა მ ი ს . თ ე ა ს ტ რ ი .

ვ . ს . ა ლ ე მ ს ი - მ ე ს ს ი უ ვ ი ლ ი ს

დასაფლავების დღის გ წარმოდგენა ვა-
დადებულია, მხოლოდ პერო თეატრში
წარმოდგენა უსათ შესდგება.
სახელთებ. დირექცია

გამოცდილი რეჟისორი სტუდენტი
ი ლ ი მ ზ ბ ა კ ო ი ლ ა ზ ს
ს ა ხ ო რ ო მ ი დ ი ლ ი ს ს ა ა თ ე ბ ი
მისამართი ეროვნ. დემოკრ. ო (სახელ. ქ. № 5)
ტელეფ. № 3-02 გამოკვება 10-2 საათამდე.

კ ი ნ ე მ ო ?
მ ა რ ტ ი 3 დ ლ თ
ნოემბრის 27, 28 და 29.
მედიკური რუსული კინემატოგრაფიისა.
ჩვენს ეკრანზე; სინდისი რუსულ კინემა-
ტოგრაფიისა.
მწიფი უნახავი ტმრ ქ. სურათში „საგო ფილმ“

ა ო ზ ო ს

მ ი ნ ი ო მ ნ ი

ს ი ს ს ლ ი

კრიანტელის მომგვრელი ღრმა, 5 დიდ ნაწილად ეკრანზე შესანი-
შნავია მსახიობი „მე-დე-გა-მე“
ანონსი. რადიან დიდი მუშაობა სჭირია შესანიშნავად დადგმას.
„მითომ“ მონათესავე ნაწილები დაიდგება ჩვენ ეკრანზე.
2-1 3304 მხოლოდ 5 ეკრანის 30-ს

ს ა ხ ო რ ო მ ი დ ი ლ ი ს ს ა ა თ ე ბ ი
ჩ ე ვ ე ლ ო ბ ა ნ კ ი ს
(**ც ე ნ თ რ ო ჰ ა ნ კ ი ს**)

კონსტანტინოპოლის გამგეობა ამით აცხადებს, რომ მას
აქვს ქ. კონსტანტინოპოლში საკუთარი საწვობი. აგრეთვე მის
განკარგულებამა იქვე სატრანზიტო საწვობი, სადაც მიიღება
შესანასად უოველკვარი საქონელი როგორც ბანკის, ისე გა-
რეშე პირებისა.

ამასთანავე ბანკის განუყოფელია ფართოდ წარმოება კლი-
ენტების დავალებათა შესრულების შესახებ საქართველოდან
სხვა და სხვა საქონლის გატანისა სახელგარ გარეთ გასასაღე-
ბლად და საჭირო საქონლის იქ შესუიდვისა საქართველოში
შემოსატანად.

განუყოფლების მისამართი: კონსტანტინოპოლი, გალიატა, ვუა-
ვოდან ქუჩა, № 51, ავონიან-ჭან 11-12

საქართველოში მოღვაწეობა შეიძლება: ქ. **ს შ ი ლ ო ს შ ი**
ცენტრობანკის მთავარ გამგეობასთან, თავისუფლების მოედან-
ნი, № 3 და ქ. ბათუმში (სვიატოპოლკო-პირსკის ქ. № 1)

მიმავალი წლის 25 ნოემბრიდან, დროებით განსაკუთრე-
ბულ საქალაქთმორისო ტელეფონის ნამებთ; გაკუობამდე
გავისნა ტელეფონით შემაერთებლობა თბილის-ანსმეტა-თე-
ლავს შორის დუშეთის ნამზე რომლებთანაც

ზ ა ი ი ა ლ ე ა ბ ა ტ ა ლ ე ო ო ნ ი თ

ლ ა კ ა რ ა კ ი ზ ა ე მ ლ ა ბ

ს ა ა თ ე ბ ო ო :

9-დან 10 საათამდე; 13-დან 14 საათ. და 17-დან 18 საათ.
123. 1-1.

სახალხო განათლების სამინისტრო აცხადებს, რომ
ა. შ. დემოკრატის პირველ რეჟისორ ს. ხუბის ასლის (12 ვერსი) გაიხი ნება
სახელმწიფო სახატორიუმში

გ უ ლ რ ი ჯ ო შ ი

სადაც მიიღებენ ფულტოვით აფიშეფონი. სანატ-რუმში 50 საწოლი გან-
თვნილია ს. ხუბის ფოტოშე-მოსამსხარ თათვის; ხ. ლო მერი 50 საწოლი
დათმობათ ქრძა პირთ. პირველი იქდან თვეში 12 თას მანის, კრძ-ნი
ქ. 40 თას მანის. ფაი ორი თე-ბა წინდაწინვე თად უნდა იქმნას შტ ნი
ლი. ცნობებისათვის და თხოვნების სწავტორ უ. ში მოიხსენის მწვეფეთ უნ
და მმართველ განათლების სამინისტროს.

ვლ. მესხიშვილს დღეს დაკრძალავენ

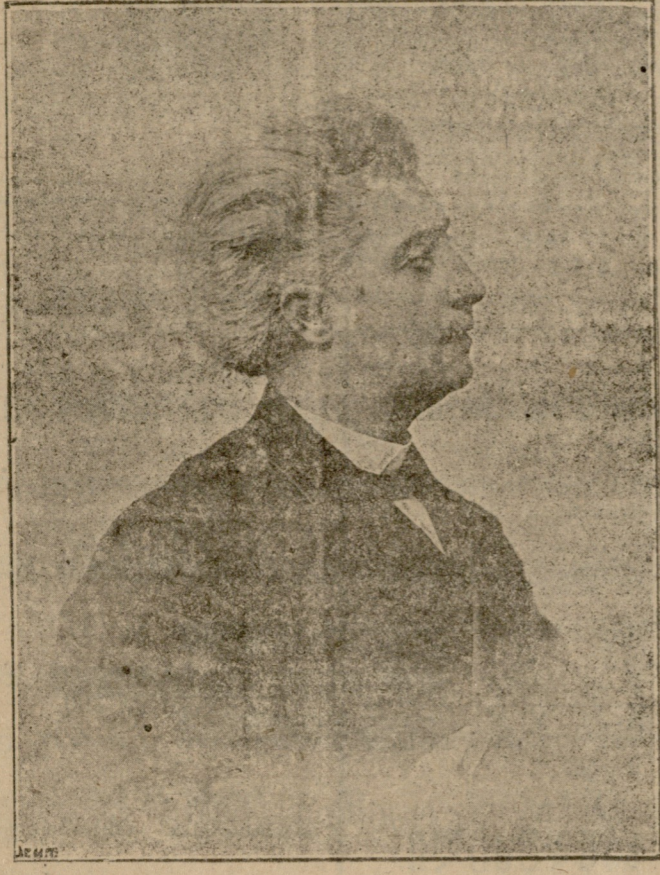

ლადო მესხიშვილი

(ბიოგრაფიული ცნობები.)
ლადო მესხიშვილი დაიბადა 1857 წ. თბილისში...

ვლადიმერ მესხიშვილი

არის სახე, რომლის დანახვამ არ შეიძლება...

დაგუშნავენ კრეპაზო

დაგუშნავენ კრეპაზო 26 გიორგოვის...

ლადო მესხიშვილის სსრკ-ის

სსრკ-ის წევრად აღიარებულია ლადო მესხიშვილი...

გაგოსათხოვრი

გაგოსათხოვრი ლადო მესხიშვილი...

სხვა და სხვა

სხვა და სხვა მარგანეცის გარეშად...

ლადო მესხიშვილის

ლადო მესხიშვილი არ იყო მსახიობი...

სხვა და სხვა

სხვა და სხვა მარგანეცის გარეშად...

სხვა და სხვა

სხვა და სხვა მარგანეცის გარეშად...

ლადო მესხიშვილის

ლადო მესხიშვილი არ იყო მსახიობი...

სხვა და სხვა

სხვა და სხვა მარგანეცის გარეშად...

სხვა და სხვა

სხვა და სხვა მარგანეცის გარეშად...

ლადო მესხიშვილის

ლადო მესხიშვილი არ იყო მსახიობი...

სხვა და სხვა

სხვა და სხვა მარგანეცის გარეშად...

სხვა და სხვა

სხვა და სხვა მარგანეცის გარეშად...

ლადო მესხიშვილის

ლადო მესხიშვილი არ იყო მსახიობი...

სხვა და სხვა

სხვა და სხვა მარგანეცის გარეშად...

სხვა და სხვა

სხვა და სხვა მარგანეცის გარეშად...

ლადო მესხიშვილის

ლადო მესხიშვილი არ იყო მსახიობი...

სხვა და სხვა

სხვა და სხვა მარგანეცის გარეშად...

სხვა და სხვა

სხვა და სხვა მარგანეცის გარეშად...

ლადო მესხიშვილის

ლადო მესხიშვილი არ იყო მსახიობი...

სხვა და სხვა

სხვა და სხვა მარგანეცის გარეშად...

სხვა და სხვა

სხვა და სხვა მარგანეცის გარეშად...

გათოგვი.

ბათუმის ოლქში დანიშნულ განსაკუთრებულ რწმუნებულის გ. გიორგიძის თავმჯდომარეობით შესდგა ახლად შედგენილი საოლქო სამეცნიერო საბჭო. მისი მთავარი მიზანია...

მცხოვრებლებზე და ამ გვარად მცხოვრებლებსა და მთავრობას შორის მჭიდრო კავშირი დამყარდეს. (ს. დ. ს.)

და სართული აქვს. რომელიც ერთი მხრივთან ხელფასიანი და მეორე მხრივთან მასწავლებლის კლასიფიკაციის მიხედვით...

ბრძანდებოდა ხოლმე თამარი წირვის დროს სხვ. დაგის შემდეგ დაესხებოდა ეკლესიის წინ...

ყოფილი 1 კავკასიის კორპუსის სამხედრო მეთაური იქნა...

ს. ს. ჯანაშვილი სიფილისის (ნმ-914) შეზღუდვებით...

საქმეტიკო ქრონიკა.

სახელმწიფო ოპერის თეატრი.

ნოემბრის 28-ს „ახალსალომ და ფერია“... თეატრის რიგს შესრულებს ახალგაზრდა მსახიობი თ. მ. თქობრიძე...

სახელმწიფო ოპერის თეატრი.

ნოემბრის 28-ს „ახალსალომ და ფერია“... თეატრის რიგს შესრულებს ახალგაზრდა მსახიობი თ. მ. თქობრიძე...

სახელმწიფო ოპერის თეატრი.

ნოემბრის 28-ს „ახალსალომ და ფერია“... თეატრის რიგს შესრულებს ახალგაზრდა მსახიობი თ. მ. თქობრიძე...

სახელმწიფო ოპერის თეატრი.

ნოემბრის 28-ს „ახალსალომ და ფერია“... თეატრის რიგს შესრულებს ახალგაზრდა მსახიობი თ. მ. თქობრიძე...

სახელმწიფო ოპერის თეატრი.

ნოემბრის 28-ს „ახალსალომ და ფერია“... თეატრის რიგს შესრულებს ახალგაზრდა მსახიობი თ. მ. თქობრიძე...

სახელმწიფო ოპერის თეატრი.

ნოემბრის 28-ს „ახალსალომ და ფერია“... თეატრის რიგს შესრულებს ახალგაზრდა მსახიობი თ. მ. თქობრიძე...

სახელმწიფო ოპერის თეატრი.

ნოემბრის 28-ს „ახალსალომ და ფერია“... თეატრის რიგს შესრულებს ახალგაზრდა მსახიობი თ. მ. თქობრიძე...

სახელმწიფო ოპერის თეატრი.

ნოემბრის 28-ს „ახალსალომ და ფერია“... თეატრის რიგს შესრულებს ახალგაზრდა მსახიობი თ. მ. თქობრიძე...

ჩვენსი კორესპონდენტები

ს ა ვ ი.

აქა დრო, როდესაც ხალხი აფასებდა რომელიმე მოხელის ანუ უბრალო რამე სახელმწიფო სამსახურს...

წვილებით იცნობა ბ-ნ ქელძის ბორცო-მოქმედება. არ ვიცი ბ-ნი მინასტრი როგორ შეხედოს ქელძის საქციელს...

მ. ნესტორ ბაქრაძე. სარედაქციო კოლეგია მთავარი რედაქტორი: ბ. კელია.

სარედაქციო კოლეგია მთავარი რედაქტორი: ბ. კელია. ოლღისა და მოსკოვის ქრისტიანული დედაკარგი მოწმობა.

„Русское слово“-ს თანამშრომლისა ნინო გიორგისას სუსლის გელაგანის სახელზე. მხოველი მიღებს ჯილდოს.

„საქართველო“-ს კონტორა კატეგორიულად აცხადებს, რომ უგებია იმ აგენტებს...