

M 63 242  
3

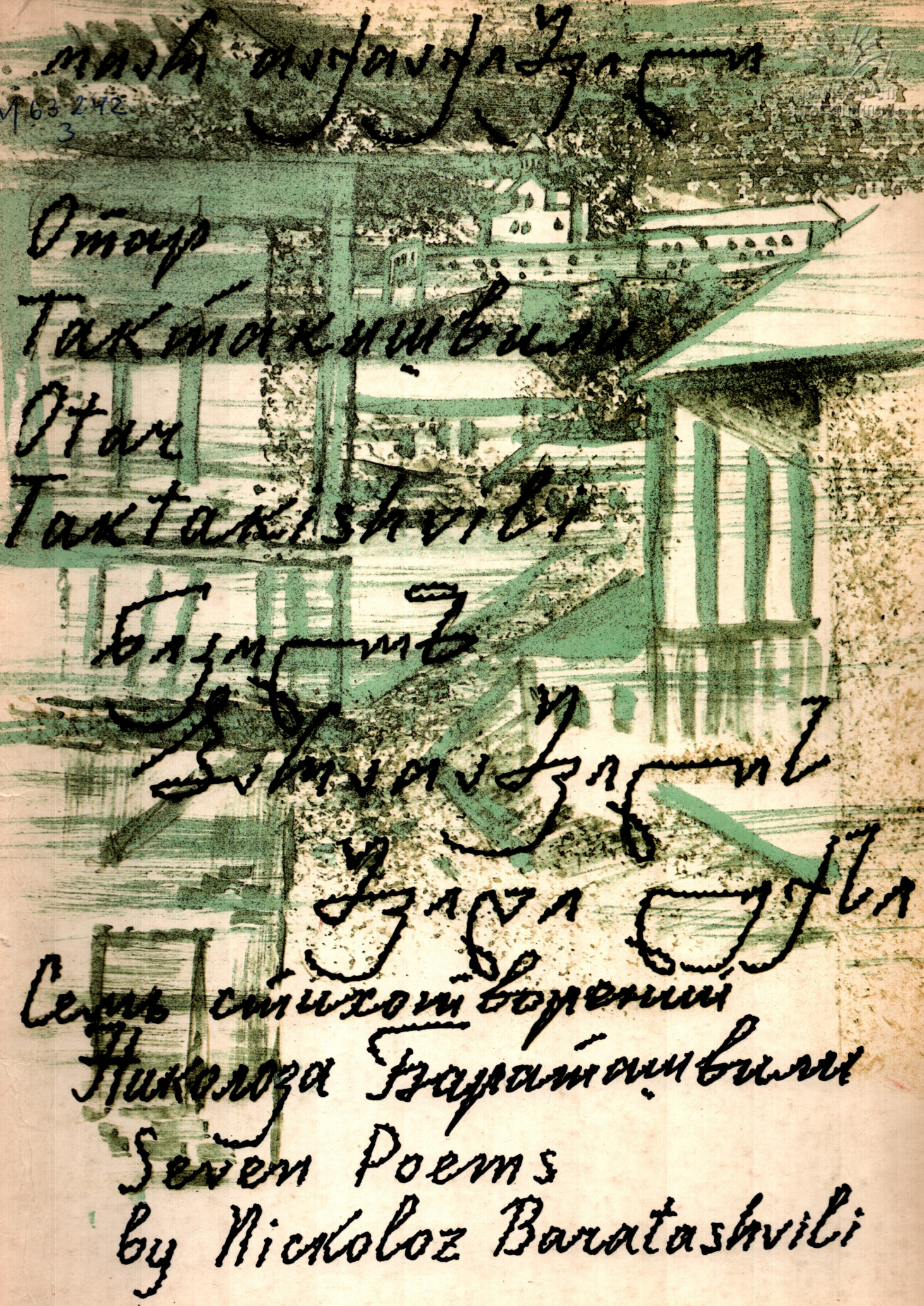

Отъ  
Такмакумбур  
Отъ  
Тактакишвили

ბრწყინ  
ბრწყინ  
ბრწყინ

სეშენი

Семь стихов в прозе  
Николоза Бараташвили

Seven Poems

by Nikoloz Baratashvili

**შინაარსი**  
**СОДЕРЖАНИЕ**

1. შენი დაღალნი	4
2. სული ობოლი	12
3. საყურე	21
4. ნა... ფორტეპიანოზედ მომღერალი	24
5. ფიქრნი მტკვრის პირას	32
6. სატრფოვ, მახსოვს თვალნი შენნი	47
7. ჩემი ლოცვა	50

784.3.02-62/979-22)

ოთარ თაქთაქიშვილი  
OTAR TAKTAKISHVILI  
OTAR TAKTAKISHVILI

**ნიკოლოზ ბარათაშვილის  
შვიდი ლექსი**

**СЕМЬ СТИХОТВОРЕНИЙ  
НИКОЛОЗА БАРАТАШВИЛИ**

**SEVEN POEMS BY NICKOLOZ BARATASHVILI**

სსრ კავშირის მუსიკალური ფონდის საქართველოს განყოფილება  
19 თბილისი 86

Грузинское отделение Музфонда Союза ССР  
19 Тбилиси 86

M/63.242  
3

# 1. შენი დაღალნი

Andante

ოთ. თაქთაქიშვილისა

*mf* *rit.*

*mf* *ad libitum* *espress.*

შე ნი და-ღალ-ნი ყნი-ლო-

*colla voce*

ქ. სენა ბ. მარტოვი  
საბ. საზ. რ. ბ.  
მ. მ. მ. მ.

*a tempo*

*ten.*

ბიბ აბბ ლაბ

*rit.*

(b)

საბ- ბაბ ბაბბ- ბე- ბა ბრებ- ბი-

*ten.*

ბა ბბ ბაბბ

და- თუაღ- თა რეგ- თა ა- და- რი-

შე- ბენ ა- და- რი- შე ბენ

ხან ნე-

ვე- შობ- თვობ, ხან და- ხაწ- ვე- ლად

და- ხაწ- ვე- ლად ვე-

ხო და- ლად- ხო.

Handwritten number: 2024010933

3-

დეს ნა- ა- ვი ლ- მახ და- ლა- ლებს

მი- ვამლ- მი- ვიშ ლის და სი- ა- მოვ- ნებს

მა- შინ ჩემს თვა- ლებს ა-

ლა- ზნებს შუ- რი და ვლახ ჩემს ვულ- სა

ის ა- ვა- ლა- ლებს

ნო და- და- ნო

ნო და- და- ნო

ყრი- ლო- ბენ

ყრი- ლო- ბენ

ბბბ- სუპ.

ბბბ- სუპ.

### 2. სული თბილი

Andante

ბას, ნუ ვინ სჩი- ვის თა- ვის უ- თვის-

ბო- მი- ბას საბ- რა- ლო- ა

*pp* *sosten.*

მხო- ლად სე- ლა ე- ბო- ლა.

The third system continues the vocal line with lyrics: "მხო- ლად სე- ლა ე- ბო- ლა.". The piano accompaniment features a bass line with a long note and a treble line with chords.

მხელ- ლა პო- ვის, რა და- კარ- ვის მან ჭო-

ლო!

Pochissimo piu mosso

*pp*

მ- ვო- ბარ- თა

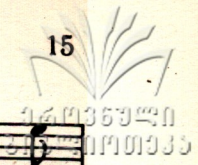

ნა- თვ- სავთ მკე- ლე- ბუ- ლი,      ო- სევ ჩქა რად

პო- ვებს სა- ნა- ცვლის გუ- ლი.      მავ- რამ ერ- თხელ

და- თბ- ლე- ბუ- ლი      სუ- ლი

მა- რად ით- მყნს უ- ნუ- პი- შო- ძას რე-

ლი ან- ლა- რა აქვს მას ხლო- და ა-

*ten. ten.*

მა ხოფ- ლის ე- შო- ნო- ან,

იკრ- ძალ- ვის, არ- ლა ი- ცის.

ვის ა- უ- წყის და- ვა- რუ- ლი მან ვრძო-

და უ- ვიქ- რუ- და ხელ- მუ- ი- რედ

242.39 M

თქ. სსრ კ. მარქსის  
სსს. სსს რესპ. ს.  
სიმღერების

ձև. երո- ձա...

*ff*

*pp*

ձեյ- ցո յ- րոն

*pp*

მარ- ტო- ო- ბა სუ- ლი- ზსა

მას ელ- ტვი- ან სი- ა- მე- ნი სოფ- ლი-

სა, მა- რად ახ- სოვს მას და- კარ- ვა

*pp sosten.*

*pp*

სწო-      რი-      სა,                      თვე-      რა      ა-      რის

შვე-      ბა      უ-      ბე-      ლუ-      რი-      სა.

*p.*                      *rit.*                      *p.*

### 3. სანუბრა

Con moto tranquillo

The third system continues the vocal and piano parts. The vocal line includes a *ten.* (tenuto) marking and a *rit.* (ritardando) marking before returning to *a tempo*. The lyrics are: ნელ- ნე- ლა სვე- ტავს. The piano accompaniment features more complex chordal textures and includes a *ten. rit.* marking.

ბა- ყუ- რე ე- თა- მა-

შე- და თა- ვი- სა ა-

ჩრდილს.

4. ნა... ურბეკიანოზელ პოზღერალი

Tempo die Valse

*pp dolce*

*poco rit. accel. in tempo*

*pp*

b $\flat$ 3    b $\flat$ 3-

რა- ვი- სა, ნელ ნარ- ნა- რი- სა სულს

ვა- ნა- სა- რებს

*a tempo*

*sosten.*

ლა მშვე- ნი- ე- რის ე- ნა ა- მიშ- ლის

აჲ- ლო- სა ჭი- რებს.

ვერებს- დი ლა- მან- სა

*p*

სევ- დი- თა ნაზ- სა და შე- ვე- ტრფო-

დი ყო- ველთ გრძნო- ბა- თა

ყოველთ გო- ნე- ბა- თა მას მი- ვა- პერობ-

8-..... მუ- მუ-

ნა თვალ- ნი გულ- თა მომ- კვლელ- ნი მო-

ცო- ნა- რო- ბენ . . . პა- წა- წა

*rit.* *a tempo*

ტუჩ- ნი ვარ- ღებრ ნა- ფურცლ- ნი. ლხე- ნახ

მოკ- ბერ- ვენ

The third system is primarily piano accompaniment. It features a melodic line in the right hand and a supporting line in the left hand. The right hand has a series of chords and moving lines, while the left hand provides a steady accompaniment.

ժռձ-                      ծյճ-                      ՅյԳ

5. უიქრნი ვიქკრის პირას

Andante

*p* *ad libitum* *sosten.*

წარ- ვედ წყა- ლის პირს

სევ- დი- ა- ნი უიქრთ გა- სარ- თვე- ლად,

აქ ვე- ძი- ებ- ღი ნაც- ნობ ად გილს

გან- სას- ვე- ნებ- ლად; აქ ლბილ ,

*sost.*

მღე- ლო- ზედ სა- ნუ- გე- შოდ ვი- ნა- მე ცრემ- ლით,

ა- ქაც გო- ვე- ლი

ა- რე- მა- რე ი გო მო- წყე- ნით;

*sosten.*

ნე- ლად მო- ლე- ლავს მო- ლე- ლე- ნე

მტკვა- რი ან- კა- რა

ლა მის ზვირ- თებ- ში

ერთის ლაყ- ვარ- დი ცი სა კა- მა- რა.

*ten. ten. ten.*

ვინ ი- ცის მტკვა- რა,

რას ბუტ- ბუ- ტებ, ვის- თვის რას ი- ტყვი?

მრა- ვალ დრო- ე- ბის

მღ- წა- მკ ხარ, მკვ- რამ ხარ

უ- ტყვო.

მა- ივც რა ა- რის ჩვე- ნა ყო- ვა წუ- თა- სე- ვე- ღო

თუ ა- რა ო- ღებ

სა- წყა- უ- ლი ა- ღვ- სე- ბე- ლი

ვინ ა- რის ო- ვი

*pp*

ვობ- თვის ვუ- ლი ერ- თხელ ა- ღვი- სოს

ღა რაც მი- ე- ლოს ი- სი ე- კმა- რის?!

თვი- თონ მე- ფე- ნიც უძ- ლე- ველ- ნი

რო- მელო უ- მალ- ლეს

არც ვინ- ლა ა- რის

*molto cresc.*

*ff*

და, არც ვინ ა- ღუღ- ვებს,

შფოთ- ვენ და დრტკინ- ვენ

შფოთ- ვენ და დრტკინ- ვენ შფოთ- ვენ და დრტკინ-

*fff*

3<sup>ა</sup> მფოთ-

*sf*

8<sup>ა</sup>-----

3<sup>ა</sup> მავ- რამ ერ- თხელ თუ სო- ფელს

*fff lunga* *mf*

(b)

ბო- ლო უნ- და მო- ე- ლოს

*mf*

մս- ըօօ յօօ

*p*

եօյյն մս- օօ եյ- ըյ յօօ ել- օօ օ-

յօն?

*p*

(օլլ)

*pp*

მაგ- რამ

რად- გა- ნაც კაც- ნი ვაკვი- ან შვილ- ნი ხოფ- ლი- ხა

უბ- რა კი- ლე- ტა

The third system concludes the page with a vocal line and piano accompaniment. The vocal line has a long note with a fermata. The piano accompaniment provides harmonic support with chords and moving lines.

მთვ- ღო- თო მას ავეს- მას

მშობ- ლო- ხა არც კა- ტი ვარ- ვა

რომ ცო- ცხა- ლი მკვდარ- ხა ებ- სვავ- ხოს

օ- զո՛ւկ նո- ջո՛ւն- ձո

The second system continues the musical piece. It features a bass line and piano accompaniment. The piano part includes a section with a tremolo effect in the right hand, indicated by a wavy line. The system concludes with a double bar line.

նո՛ւ կոյ- լո՛ս- տո՛ւն յ- նո՛ւ օ- նո՛ւ- նո՛ւ.

*lunga*  
*morendo*

### 6. სატროვო, მახსოვს თქალნი შენნი

ნაზად და ღიხად

*p*

სატრ- ფოვ, მახ- სოვს

*p* *legato*

თვალ- ნი შენ- ნა მშვე- ნა- ერ- ნა ცრემ- ლით

კრთო- ღენ და და- ვე- ნი

*rit.* *a tempo*

მღუ- მა- რე- ნი ხვა- ში- აღ- ხა მი- მღლ-

*a tempo*

*rit.*

ვი- ლენ აწ- ღა მივ- ხელი

უ- ბე- ლუ- ნი

თვალ- თა შენ ოა მე- ტყვე- ლე- ბას:

თურ- მე ცრემ- ლო უც- ნა- უ- რა

მო- ე- ლო- და ჩემს ობ- ლო ბას.

### 7. ჩუბი ლოცვა

Moderato cantabile

pp

ppp

pp

ღმერთ- თა,

და- და- თ; მთ- მთ- ხო- ლე ძე უბ-

დო მი- ლი და კან- მას- ვე- ნე

ვნი- ბა- თა- კან ბო- რობ ღელ- ვი- ლი.

*poco più mosso*

ნე- თე- მას- მას- სა

*ppp* *pp*

არ- ღა ჰქონ- დეს გუ- ლის ტკი- ვი- ლი,

ო- დეს ო- ხი- ლის გან- ხაც- დელ- ში შეგ- ცო- ღი

შვი- ლი? ჰოი, ხა- ხი- ე- რო,

*poco allarg.*

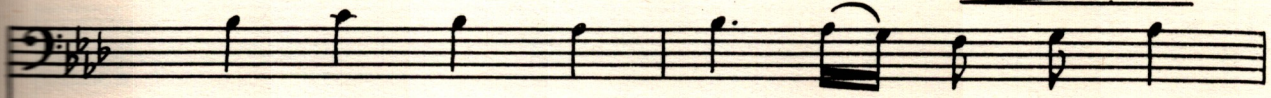

რად წარ- ვი- კვეთ მე სა- სო- ე- ზას:

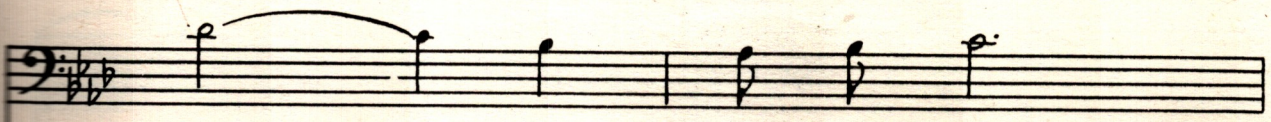

ვირ- ველ უ- მან- კომ

თვით ა- ლამ- მაც სილ- და შენს მცნე- ზას

უა- სხვერპ- ლა ნა- დობ

(b)  $\begin{matrix} \square \\ \square \\ \square \end{matrix}$   
(b)  $\begin{matrix} \square \\ \square \\ \square \end{matrix}$

სა- ძო- თხო- სა შვე- ნო- ა- რე- და.

8-...: *ppp*

*f* *mp*

օհ, (քեզ- ռը- ձևս Մյա- ռոյ, մեզ Մմտն- Լա- տա

*f*

Մյա- ռոտ- զան թղն- տա, Լա- մտո- յո մատ- շո

Խա- լո- ձա- նո ցը- լո- նա Լըն- տա!

ა- რა დაჰ- ქრო- ლონ ნავ- სა ჩემ- სა

ქარ- თა ანე- ბი- სა, ა- რა- მელ მო- ეც

მას ხედ- ვუ- რა მერდ- რა- ე- ბი- სა!

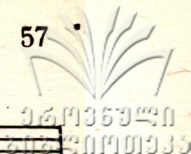

ა- რა ღამ- ქრო- ლონ ნავ- სა ჩემ- სა

ქარ- თა ვნე- ბი- სა, ა- რა- მელ

მო- ვც მსხ ხად- ვწ- რი

Meno mosso

მეუღ- რო- ე- ბი- სა.

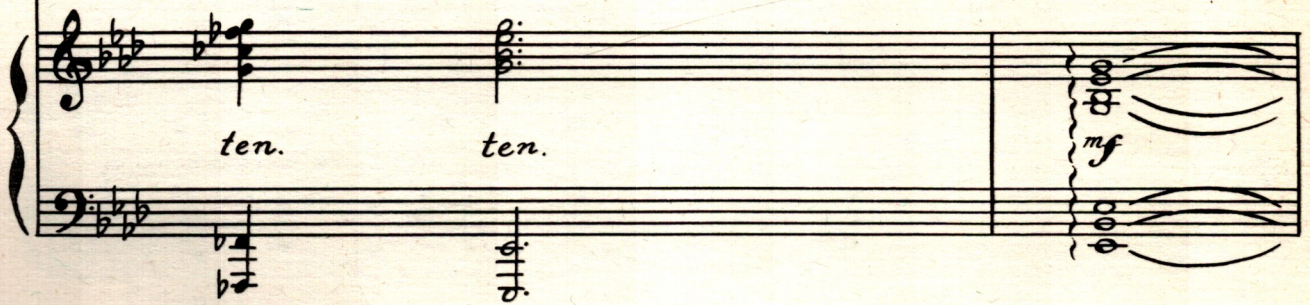

Recitato

Ad libitum.

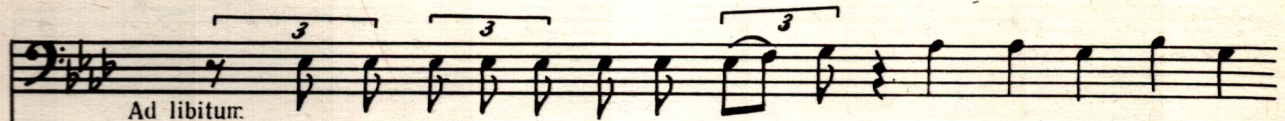

გულ- თა მხი- ლა- ვი, ცხად არს შენ- და ვუ- ლი- სა სიღრ- მე.

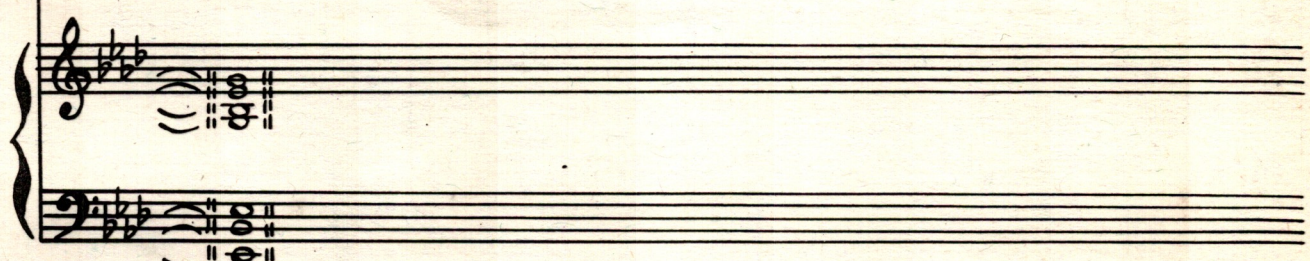
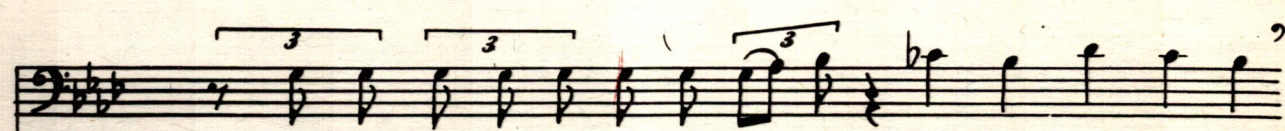
შენ უ- წი- ნა რეს ჩემ სა უ- წყი, რაც ვი- ზრა- ხვი მე.

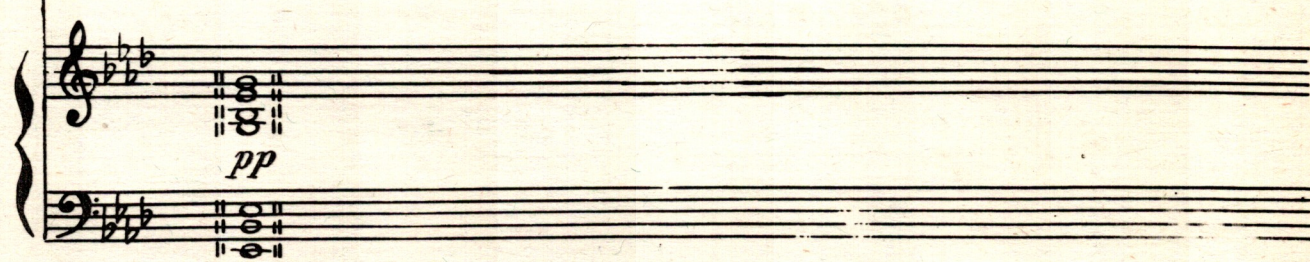

ნუ- თუ მა- მა- სა არ- და ჰქონ- დეს გუ- ლის ტკი-

ვი- ლი, თ- დეს ი- ხი- ლობ

გან- ხაც- დელ- ში შემ- ცო- დე

შვი- ლო. ჰო, ხა- ხი- ე- რი,

რად წარ- ვი- ვივო. მე ხა- ხი- ე- ბას

ჰონ- ვივო ე- მეხ ჯოძ

თვით ა- დამ- მაც სცო- და შენს მცნე- ბას

გარ- ნა ი- ხი- ლა

სა- სუ- ფივ- ლის მან ნე- ტა- რე- ბა

ფასი 2 ზაზ.  
Цена 2 руб.

7 24/1

რედაქტორი **ბ. გუდიაშვილი**  
Редактор **Н. ГУДИАШВИЛИ**

გარეკანი ირ. **გორდელაძის გამომზ. დ. სედიანველი**  
Обложка Ир. **ГОРДЕЛАДЗЕ** Выпуск. **Д. Сепиашვილი**

Заказ 39, Тираж 370, Подписано к печати 21/IV 86 г., Колич. форм 8  
Формат бумаги 60×90

Нотопечатный и множительный цех Грузинского отделения Музфонда СССР  
г. Тбилиси, ул. Павлова № 20